

Para que as tuas Férias  
sejam ainda mais Felizes,  
Inscreve-te já!

**DESPORTO**  
**ATIVIDADES LÚDICAS**  
**CINEMA**  
**VISITAS CULTURAIS**  
**PISCINA**  
**FESTAS SURPRESAS**  
**MÚSICA**  
**E MUITO MAIS...**



**FÉRIAS**  
**DESPORTIVAS**  
**PÁSCOA 2019**



**DE 8 A 18**  
**ABRIL DE 2019**

**INSCREVE-TE JÁ!**

LOJA DO MUNÍCIPE CMP  
INFORMAÇÕES: [WWW.CM-PINHEL.PT](http://WWW.CM-PINHEL.PT)  
FACEBOOK - CMPINHEL

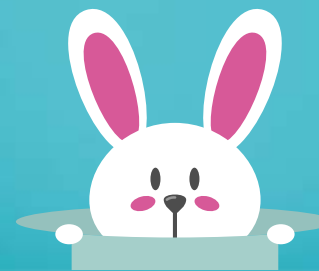

# FICHA DE INSCRIÇÃO

## DADOS PARTICIPANTE

Nome:   
Morada:   
Código Postal:  -   
Telemóvel:  E-mail:   
Data de Nascimento:  /  /

## DADOS DO ENCARREGADO DE EDUCAÇÃO

Nome:   
Telefone:  Telemóvel:

## DADOS DE FATURAÇÃO

Nome:   
Morada:  NIF:

## MODO DE PAGAMENTO

Numerário:  Cheque:  N.º Cheque:   
Banco:

(Cheque endossado à Câmara Municipal de Pinhel):

## AUTORIZAÇÃO PARA PODER TIRAR FOTOS E PODER DIVULGAR!

SIM  NÃO

## INSCRIÇÃO PARA O PERÍODO DAS FÉRIAS

SEMANA - 20€ | QUINZENA - 35€

## NECESSITA DE TRANSPORTE?

SIM  NÃO

SE SIM, QUAL A LOCALIDADE:

## AUTORIZAÇÃO PARA O MEU EDUCANDO SAIR SOZINHO DAS FÉRIAS DESPORTIVAS NO FINAL DO DIA?

SIM  NÃO

Assinatura do Encarregado de Educação:



## INFORMAÇÕES PARA OS ENCARREGADOS DE EDUCAÇÃO

TODOS OS INSCRITOS NAS FÉRIAS DESPORTIVAS, DEVERÃO CHEGAR À SEDE DA U.D.P. (JARDIM 5 DE OUTUBRO) A PARTIR DAS 08H30

## VESTUÁRIO DO PARTICIPANTE

Roupa prática e desportiva  
Calçado confortável (e meias)  
Um Casaco / Blusão  
Um Chapéu / Boné  
Um Chapéu de Chuva (opcional)

## HIGIENE PESSOAL

Pasta e escova de dentes

## OUTRAS SITUAÇÕES

O participante não deve trazer objetos de valor, nomeadamente fios/anéis, jogos eletrónicos/consolas, telemóvel etc.

Para as férias desportivas é proibido trazer objetos cortantes e outras substâncias e objetos que coloquem em perigo os participantes.

Caso o participante esteja medicado, deverá ser comunicado aos Monitores para que a situação seja analisada.

Os objetos pessoais são da total responsabilidade dos Participantes e respetivos Encarregados de Educação.

É OBRIGATÓRIO, APRESENTAR O CARTÃO DE CIDADÃO DO PARTICIPANTE NO ATO DA INSCRIÇÃO (IDADE MÍNIMA 6 ANOS, IDADE MÁXIMA 14 ANOS)

## PROGRAMAÇÃO QUINZENAL

1º SEMANA 8 A 12 DE ABRIL / 2º SEMANA 15 A 18 DE ABRIL

Horário	segunda-feira 8 abril	terça-feira 9 abril	quarta-feira 10 abril	quinta-feira 11 abril	sexta-feira 12 abril	segunda-feira 15 abril	terça-feira 16 abril	quarta-feira 17 abril	quinta-feira 18 abril
Manhã	Rota dos Parques	Manhã na Quinta	Jogos Aquáticos	Jogos Coletivos	Workshop de Música	Desportos de Raquetes	Encontro com a Natureza	Adaptação ao meio Aquático	Manhã Cultural
Tarde	Cinema	Expressão Plástica	Atelier de Leitura	Caminhada da Primavera	Jogos Aquáticos	Cinema	Workshop de Língua Gestual e Música	Caminhada da Páscoa	Workshop de Culinária

CONTACTOS TELEFÓNICOS PARA INFORMAÇÕES: LOJA DO MUNÍCIPE : 271 410 000

CONTACTO DO RESPONSÁVEL - 914374468  
CONTACTO DO COORDENADOR (NUNO SANTOS) - 917600728